0115-34
Verbaal van de uitzetting van de hoofdschatting 1653

Digitalisering Henk Hanselman 2009

Anno 1653 [illegible]
[illegible] Amtmann
zu Kröchter

Verbot unter die Capitale
Schatzung der Stadt zu
Verhütung ~~Teuerung~~ Wunder
vor das Jahr Anno 1653.

1653

Die Stadt.

Gerhardt Van Buxhum Amtmann zu Kröchter	2 ℳ
noch desselben Knecht	2 ℳ
Ein ~~Knecht~~ Junge	1 ℳ
Ein Magd	1 ℳ
Pastor Nachlingius	2 ℳ
Desselben Knecht	2 ℳ
ein Magd	~~1 ℳ~~ 10 ß
Borgermr: des Jahrs	1 ℳ
Desselben Knecht	1 ℳ 10 ß
Ein Magd	~~1 ℳ~~
Borgermr: des Vorjahrs	1 ℳ
Desselben Knecht	1 ℳ
2 Sonnen ~~ein Magd~~	2 ℳ
Jan Westermann	1 ℳ
~~Desselben Knecht~~	2 ℳ
Jan Klaute ~~[illegible]~~	2 ℳ
Desselben Knecht	
~~ein Magd~~	51

20

[illegible] — 10 ß

[illegible] — 1 ₰

Hermen Bischoff — 1 ₰

Desselben Frische — 1 ₰

Gerrit Schlegter — 1 ₰

[illegible] — 1 ₰

Bernt Konigs — 1 ₰

Desselben Frische — 1 ₰

Burchart Hummel — 1 ₰

Desselben Frische — 1 ₰

Bernt Tollenaer — 1 ₰

Dessen Frische — 1 ₰

Jan [illegible] — 1 ₰

[illegible]

Peter Barmelinck — 1 ₰

Dessen Frische — 1 ₰

Cloes Nostelers — 1 ₰

Dessen Frische — 1 ₰

Bernt Cosinck — 1 ₰

Desselben Frische — 1 ₰

Jan [illegible] — 1 ₰

Desselben Frauen — 1 ₰

pauß Hermen Albrecht — 1 ₰

Desselben Frische — 1 ₰

Gerrit [illegible] — 1 ₰

Desselben Frische — 1 ₰

Claus Korbes — 1 ₰

Desselben Frische — 1 ₰

[illegible] — 1 ₰

Jacob Bunts — 1 ₰

Desselben Frische — 1 ₰

Gerrit to Dusborch — 1 ₰

Desselben Frische — 1 ₰

Bernt ter Stegen — 1 ₰

Desselben Frische — 1 ₰

Johan Bisping — 1 ₰

Desselben Frische — 1 ₰

Henrick Molenschen Magd — 1 ₰

Johan Bisping — 1 ₰

Dessen Frische — 1 ₰

Jan Magd — 1 ₰

Jan de Kuiper — 1 ₰

Dessen Frische — 1 ₰

Hermen Rosing — 1 ₰

Dessen Frische — 1 ₰

pauß Wilhelm Deycke — 1 ₰

Dessen Frische — 1 ₰

Mp. Jan Illyller — 10 ß

Gerrit Sy Frische — 10 ß

Johan Steinborgh — 1 ₰

Dessen Frische — 1 ₰ — 2 ₰

52

10 ß

[illegible] — [illegible] ℔

Bernt Gosselichs — 1 ℔
sijn huisfr: — 1 ℔
Borgers — 3 — 10 ß

Derrich Giesbinck — 1 ℔
sijn huisfr: — 1 ℔

Vidua Bormers — [illegible]

Hendrich ~~[illegible]~~ Gosselin — S
sijn huisfr: — 1 ℔
Derrich Goldes Weduwen — 1 ℔
ein Sohn — 1 ℔
ein Dochter — 1 ℔
Jan Jaspers Wedue — 1 ℔
sijn huisfr — 1 ℔
Henderich Van Mettelen — 1 ℔
sijn huisfr: — 1 ℔
Gosses ter Hauerkamp. — 1 ℔
sijn huisfr — 1 ℔
Harmen Huinck. — 1 ℔
sijn huisfr — 1 ℔
ein Knecht — 1 ℔
Zybes Hartman — 1 ℔
sijn huisfr: — 1 ℔

20 — 10

[illegible] — 2 ℔
sijn huisfr: — 2 ℔
ein ~~Knecht~~ Junge — 1
ein Magdtkin — 10
wegen onuermogentheit — Lubbert op't Camp — 5 — 1 ℔
sijn huisfr: — 1 ℔
Hennick — 1 ℔
Desselben huisfr: — 1 ℔
ein Knecht — 1 ℔
Lubbinck — 1 ℔
Desselben huisfr: — 1 ℔
2. Sohnen, ~~[illegible]~~ — 2 ℔
Harmen Deppenbrock — 1 ℔
Desselben huisfr: — 1 ℔
Jan Dippenbrock — 1 ℔
Desselben huisfr: — 1 ℔
1 Sohnen — 1 ℔
Marten Hermelinck — 1 ℔
sijn huisfr — 1 ℔
Jriks Hendrinck — 1 ℔
sijn huisfr: — 1 ℔
Desselben Schwestersohn — 1 ℔
ein sijn Knecht. — 1 ℔
Marten Hasenkamp — 1 ℔
sijn huisfr — 1 ℔
ein Knecht — 1 ℔

54

27

[illegible] — 1 ℋ
Henricus Willes — 10 ß
Desselben huisfr. — 10 ß
Gerdt Wassinck — [illegible]
sein huisfr. — 1 ℋ
Ein Magdt — 1 ℋ
Jan Gerdtsinck — 1 ℋ
sein huisfr: — 1 ℋ
Hendrick Meiers — 1 ℋ
sein huisfr: — 1 ℋ
Jan Meiers — 5 ℋ
sein huisfr: — 2 ℋ
Harmen Schaeb — 1 ℋ
sein huisfr: — 1 ℋ
Jan pillen — 5 ℋ
sein huisfr: — 2 ℋ
Ein Knecht — 1 ℋ
~~Hermen Heidtsinck~~
Frouts ~~sein huisfr:~~ Heidtsinck — 1 ℋ
Desselben Sohn — 1 ℋ
to sein huisfr: — 1 ℋ
Cornes Schaeb — 1 ℋ
Desselben huisfr — 1 ℋ
Ein Knecht — 1 ℋ
to desselben huisfr: — 1 ℋ
Ein Knecht — 1 ℋ
pauper Lubbert to Windhel NB. 0
sein huisfr — 0

[illegible] — 5 ℋ
sein huisfr: — 2 ℋ
Hermen Essing — 5 ℋ
sein huisfr: — 2 ℋ
Bernt to Nyenhuis — 1 ℋ
sein huisfr: — 1 ℋ
Bernt Brunsinck — 1 ℋ
sein huisfr: — 1 ℋ
Ein Knecht — 1 ℋ
Harmen to Meyesborg — 1 ℋ
sein huisfr: — 1 ℋ
Hend: Hildrinck — 1 ℋ
sein huisfr: — 1 ℋ
Ein Knecht — 1 ℋ
Bernd Hulshorst — 10 ß
sein huisfr: — 1 ℋ
Jan Lefrinck — 1 ℋ
sein huisfr: — 1 ℋ
pro nono: Wilhelm by Lefrinck wonende — 1 ℋ
sein huisfr:
Garrit to Jan — 1 ℋ
sein huisfr: — 1 ℋ
~~Lubbert~~ Lubbert Cruisper — 1 ℋ
sein huisfr: — 1 ℋ
Cornes Brunsinck wonende mit Lubbert Cruisper in
Desselben huisfr: — 2 ℋ
Die beider Jan Kentings: Gerdt Kentinck — 1 ℋ
sein huisfr: — 1 ℋ
Hendrick Cruisers Knecht — 0
pro nono
sein huisfr: — 55
24 -10

[illegible] — 4
2. Marthen bij provisie — 2
Jan Huchtschart — [illegible]
Jan Droste — [illegible]
Sijn Wilhelm sijn huisfrouw — 2
Ein [illegible] Junge — 10
Bernt Oliseger Ludemann — [illegible]
Sijn Broder Hans — [illegible]
Desselben huisfrouw — [illegible]
Engelbert Oliseger — [illegible]
Sijn huisfrouw — [illegible]
Tonnies Herbert — [illegible]
Desselben huisfrouw — [illegible]
Jan van Bronckhorst — [illegible]
Sijn huisfrouw — [illegible]
Herbert Herberts — [illegible]
Sijn huisfrouw — [illegible]
Ein Bote — [illegible]
Bernt des Nijenbruman — [illegible]
Sijn huisfrouw — [illegible]
2. Hans — 2
Bernt Lucas — [illegible]
Sijn huisfrouw — [illegible]
Hans van portmanz — 0
Sijn huisfrouw
Sijn Mutter van Bronckhorst — [illegible]
Sijn huisfrouw — [illegible]
Jan Klumpers — [illegible]
Sijn huisfrouw — [illegible]
Ende sijn Moder — [illegible]

33 — 10

Sijn huisfrouw alias Klumpers — [illegible]
Sijn Stiefsoon — [illegible]
Hermen opt Marschfatt — [illegible]
Sijn huisfrouw — [illegible]
Sijn Bote — 10
Hendrich opt Marschfatt — [illegible]
Sijn huisfrouw — [illegible]
Sijn Moder — [illegible]
Ein Knecht — [illegible]
Ein Magt — [illegible]
Wolter Willemsen — [illegible]
Sijn Moder — [illegible]
Desselben broder — [illegible]
Hendrich Knippert — [illegible]
Sijn huisfrouw — [illegible]
~~Sijn Moder~~
Lubbert Knippert — [illegible]
Sijn huisfrouw — 3
Hendrich opt Nijenhuis — [illegible]
Sijn frouwe — 2
Desselben Sijns Sons
Bernt Lubbs
Sijn huisfrouw — [illegible]
Lubbert Lubbs — [illegible]
Sijn huisfrouw — [illegible]
Sijn Knecht — [illegible]

Jan van Wierschen — [illegible]
Sijn huisfrouw — [illegible]
Ein Bote — [illegible]
Engelbert Oliedermann — [illegible]
Sijn huisfrouw — [illegible]
Jan to Crabbesborgh alias Schulte — [illegible]
Sijn frouwe — 2
Sijn Sone — [illegible]
tu sijn dochter — 0 — 10
Derrich to Crabbesborgh — [illegible]
Jan tes Crabbesborgh — [illegible]
Sijn huisfrouw — [illegible]
Ein Knecht — [illegible]
Bernt Sondermanhel — [illegible]
Sijn huisfrouw — [illegible]
Jan Conrades — [illegible]
Sijn huisfrouw — [illegible]
Junge Bernt to Sondermanhel — 3
Sijn huisfrouw — [illegible]
Bernt Schabbers — [illegible]
Sijn huisfrouw — [illegible]
Jan Wintrinck — [illegible]
Sijn huisfrouw — [illegible]
~~Sijn Sohn Mod~~
Bernt Stroothorst — [illegible]
Sijn huisfrouw — [illegible]
Ein Knecht — [illegible]
Jan to Sprockhell — [illegible]
Sijn Knecht — [illegible]

29 — 6

Sijn huisfrouw — [illegible]
Jan to Sprockhell — [illegible]
Sijn huisfrouw — 3
Jurgen Habt to Rittberghe — [illegible]
Sijn huisfrouw — [illegible]
Sijn Moder — 10
Engelbert to Rittberghe
Sijn huisfrouw — 2
Willem to Worpenrist — [illegible]
Jan to Worpenrist — [illegible]
Sijn huisfrouw — [illegible]
Hendrich to Worpenrist — [illegible]
Sijn huisfrouw — 2
Hendrich to Worpenrist — [illegible]
Hendrich to Moller — [illegible]
Sijn huisfrouw — 2
Sijn Sohn Derrich — [illegible]
tu sijn huisfrouw — 2
Gottschalck Moller — [illegible]
tu sijn huisfrouw — 2
Jan tes Strotmann — [illegible]
Peter tes Strotmann — [illegible]
Sijn huisfrouw — [illegible]
Sijn Moder — [illegible]

5b

33 — 10

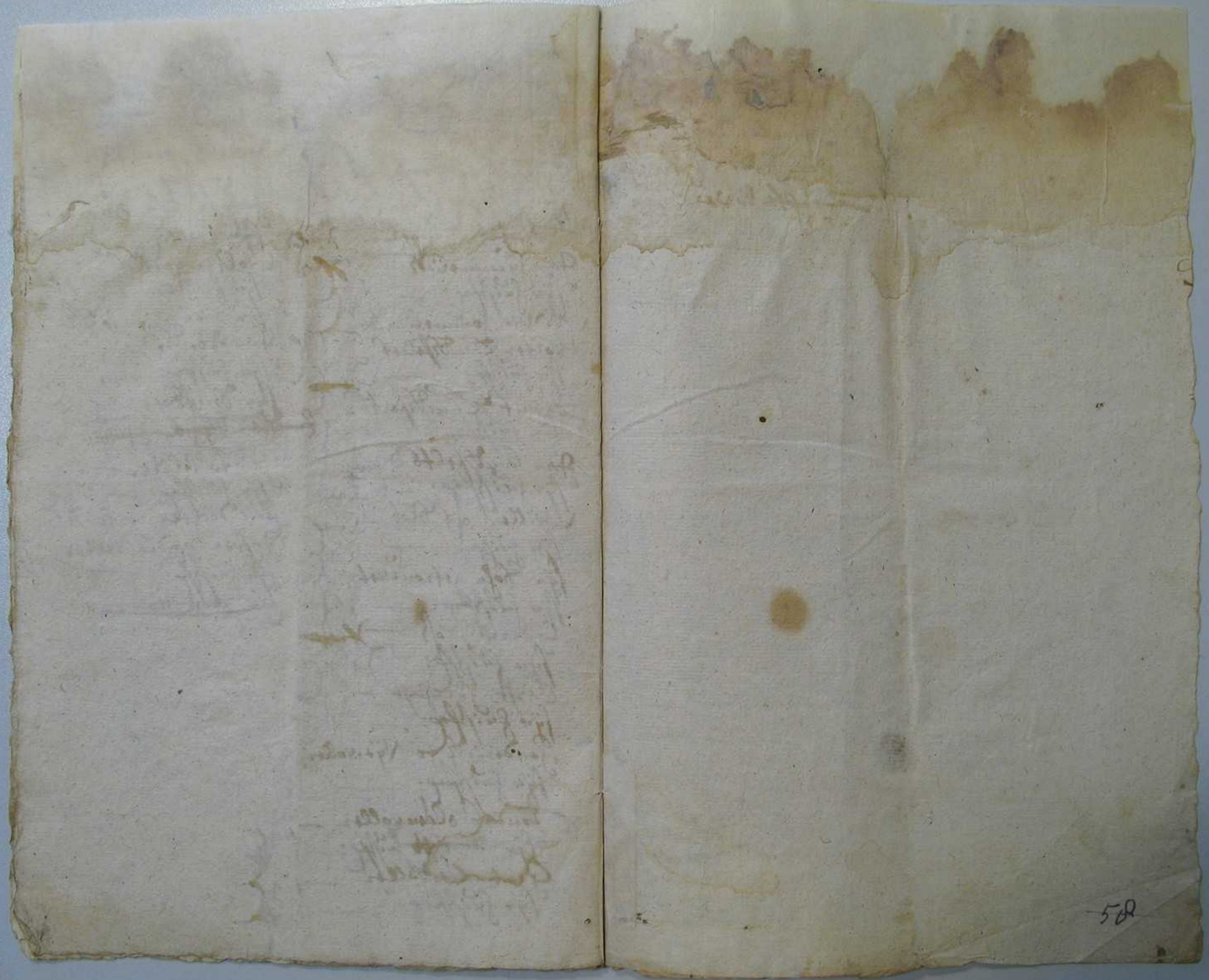

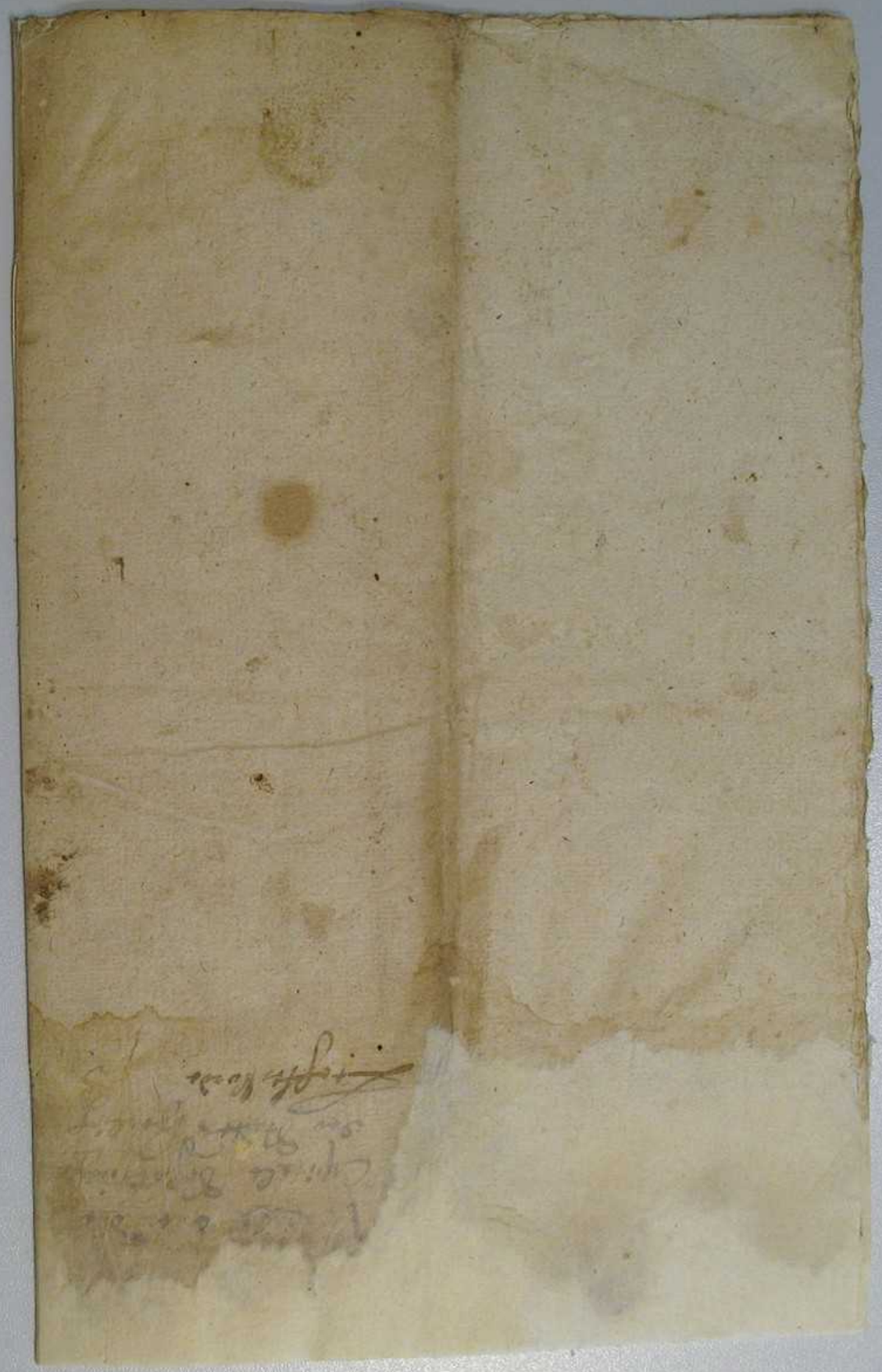

[illegible] an die

Capitals [illegible]

der Statts Eßling

[illegible]